КРАН
КРАН

КРАН

МИ МАЙЖЕ НА ПЕРШОМУ ПЛАНІ ПАЛЯНИЦЯ!
БУДЬТЕ НАГОТОВІ.

ШО ЦЕ? ТУТ НЕМАЄ ЖОДНОГО ЗВІРА?

ДИВНО...

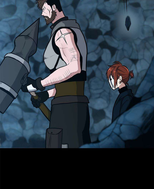

СТУК

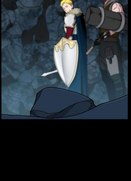

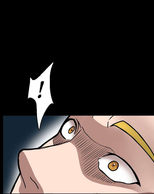
!

КАЖАНИ-БИТУНИ!

СКРИ

ЛЕГКО!
БЖЖ

ГРЮК

ДЗЕНЬ
СТАНЬТЕ У СТРІЙ!

ЖЕЛАЮ КОЖЕ ДОКАЖЕТЕ ВРОЦІ ТАКИ ЦЕРТУ ТОЖЕТЬШОН
ПІДВИЩЕННЯ СПРАВОСТІ

ША-А-А
ВШУХ

СКРЕ-І

ШТОМК
ЖМЯЦ!!!
ШТОМК
ТЯЦ

БХУХ!
КОМАНДО!

НЕМАЄ СЕНСУ ЇХ УБИВАТИ!
ЗБЕРЕЖІТЬ МАНУ ТА СИЛИ!

ДГОТЕОРНИ ТА ПЕЧ ВОГОПТЕ АЛИФО/ОІ
БАМ!!!
ХТО?..
ВОГНЯНИЙ ЦИКЛОН!

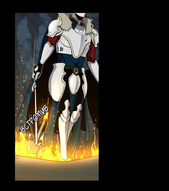

ЩО Я ШВИДКО СКАЗАВ?!

НЕ ВИТРИМАЮ! СКОЛО МОЖУ НА ЧОМУ ЦЕ БУВ ВЖЕ ЗАЧАРОВ!

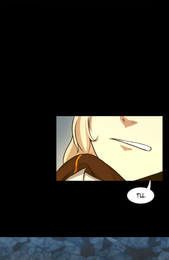

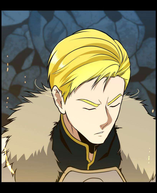

Це підземелля було сумнозвісне через своїх містичних мешканців, що вирвались з обіймів смерті і яких більше не можна було по-справжньому вбити.

А також, без яких мавп, які можуть збирати цінні трофеї.

І немає кінця даремній боротьбі...

Жива зробниця.

ПОЧАТОК ПІСЛЯ КІНЦЯ

Спускаємо зробницю

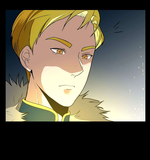

БЛАЙДЖО... ЧИ МОЖЕШ ТИ СТВОРИТИ ДЕКІЛЬКА СКОДИМОК?
ДУХ!
ДУХ!
Я ВСТИГ ПОДИВИТИСЯ ЛОВЦІВ, КОЛИ ОСТАННІЙ ПОВЕРНУВ ПОВЗ ТИМ, ЯК ВСІ ЗНОВУ ПОЧАЛИСЯ ГОСПОДЗ З КОМАНДАСТОМ.
НЕЯСНО, ЩО БУДЕ ДАЛІ.

АЛЕ Я ВІРЮ...
ЩО АРТЕФАКТ, ЯКИЙ ДАЄ ЗМОГУ КАЖАНАМ ОЖИВАТИ ЗНОВУ І ЗНОВУ, БУДЕ ТАМ.

Я В НОРМІ, ПОКИ ОТРИМУЮ СПРАВЕДЛИВУ ЧАСТКУ ЗОЛОТА. ПІСЛЯ ПРОДАЖУ БУДЬ-ЯКИХ СКАРБІВ, ЯКІ ТАМ Є.

ЗВИЧАЙНО, КРОЛЕ.

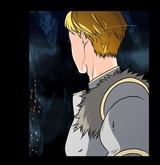

ТОДІ...
ВПЕРЕД!

Над розділом працювали

Герцогство порожнечі

https://t.me/gercogstvoporozhnechi

https://t.me/veselka_team

Veselka team

Клін: Yeona

Переклад: Юто

Редакт: Кицик

Бета: ЙоПРСТ

Тайп: Юкі

Також хочемо запропонувати ознайомитися з іншими нашими тайтлами:

Стачне

Божевілля • Жахи • Трипер • Психологія

Ревізор вегетаріанської кухні Шін Чекюн - людина-загадка. Він проводить більшу частину днів у своїй бідній квартирі, готує, пише і співає свої улюблені мелодії. Але фанати не можуть насолодитися його їжею - його страви, як відомо, лоскочуть стакові рецептори ароматами, яких не можуть досягти одні лише овочі. То в чому ж його секрет?.. Про це дізнаються лише запрошені на вечерю.

Переклад створено в цілях ознайомлення, тож просимо нерозповсюджувати вирізки з українським текстом!