ПОЧАТОК ПІСЛЯ КІНЦЯ

За мотивами

Б.Р.: Ти почула рокування зовтрмить, а послужиці тексти нуйнки відкрилось і пронісся вуйк!

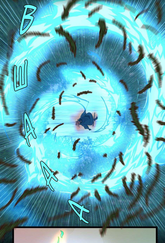

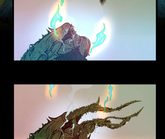

P.S.: Ні, ці чуми зонтр, а зови ягодо-дерев'яною своєї ці печінки

Разб

Розр
Розр
Вжуг

ТИ КАЗАВ, ЩО ЦЕ ТВІЙ ОСТАННІЙ РЕЙД У ПІДЗЕМЕЛЛЯ...
ТО ЦЕ ТОМУ, ЩО ПЛАНУВАВ ДАТИ ТУТ ВЛАСНОГО ХЛОПАКА?
ЯКЩО НІ, ТО ДУМАЙ ГОЛОВОЮ.
ТИ ДОСІ НАМ ПОТРІБЕН.

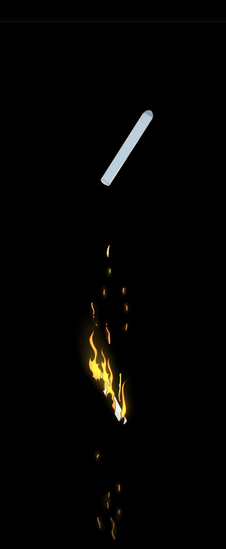

ЖЕРТВО, О ЖЕРТВО, ДАРУЙ ПЕЛЕ СИЛУ.
ГОШ

ВОТНЕ ПАД
ГРОХОТ

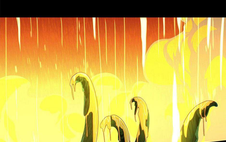

СЛАБЕЕ, А ЕЩЁ ЖЕ ЗАРИКИ? ТЕ ЗАКЛЯТЬЯ ПОЗАБЫЛИ? ОБЕЗЬЯНИ ПРИМАТЫ!

СКОЖЕ ЛУЖАС ДОСТОЙНЫЙ СОБЕСЕДНИК ХОЖДАЛА?

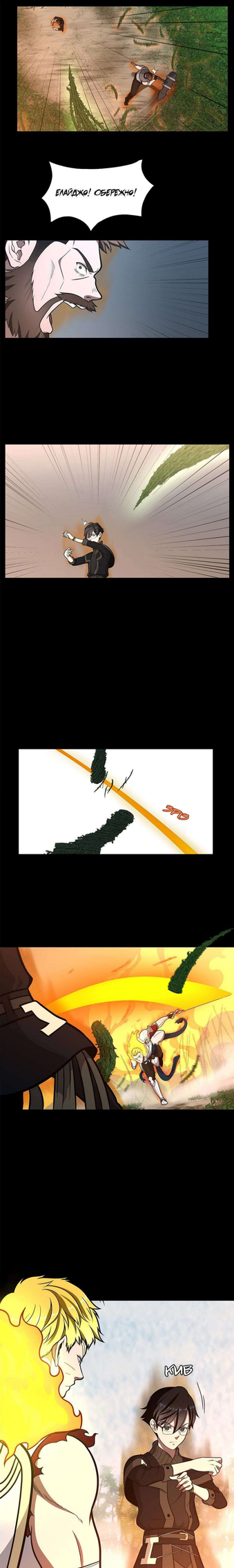
ЕЛАЙДЖО! ОБЕРЕЖНО!
КИБ

Ты ведь и раньше, спустя пару лет, снова за голову взялся, верно?

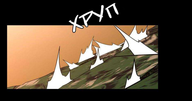
ХРУП

ХРУСЬ

КРАТЕР
Н

В момент, когда я, с моей силой, сравнялся с Ночным Королем, мне стало ясно, что я не смогу вмешиваться.

А в самом начале, как я потом узнал, рассказ, что мне рассказывала...

Пожалуйста, сохраните в тайне, даже жителям Тейр...

Водная стрела

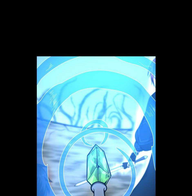

Воїнці струмінь - це повсякденна навичка, яка зазвичай використовується для збирання водї з водкілля. Але...

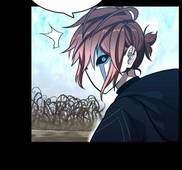

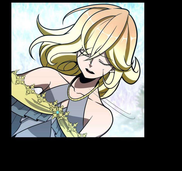

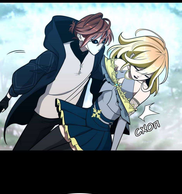

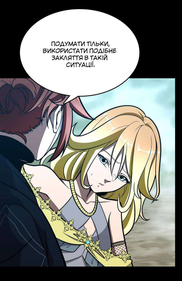

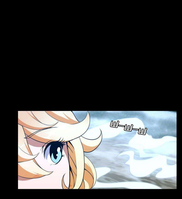

Ой-ой-ой

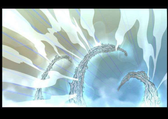

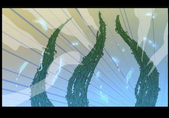

Ничего не пришло...

Завеса...

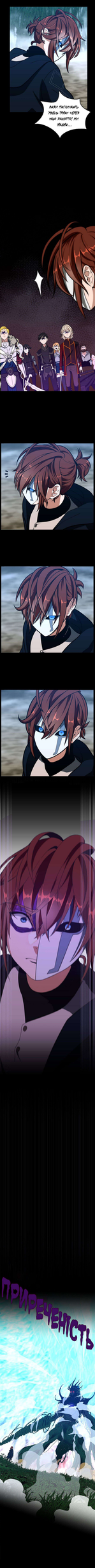
Если пытаешься увидеть грань через наш закаленный мы видим...
Приреченість

Над розділом працювали

Герцогство порожнечі

https://t.me/gercogstvoporozhnechi

https://t.me/veselka_team

Veselka team

Клін: Ілля

Переклад: Стелскат

Редакт: Кицик

Бета: ЙоПРСТ

Тайп: Юкі

Також хочемо запропонувати ознайомитися з іншими нашими тайтлами:

Стачне

Божевілля • Жахи • Трипер • Психологія

Ревізор вегетаріанської кухні Шін Чекюн - людина-загадка. Він проводить більшу частину днів у своїй бідній квартирі, готує, пише і співає свої улюблені мелодії. Але фанати не можуть насолодитися його їжею - його страви, як відомо, лоскочуть стакові рецептори ароматами, яких не можуть досягти одні лише овочі. То в чому ж його секрет?.. Про це дізнаються лише запрошені на вечерю.

Переклад створено в цілях ознайомлення, тож просимо нерозповсюджувати вирізки з українським текстом!