ПОЧАТОК ПІСЛЯ КІНЦЯ

Покидьок серця

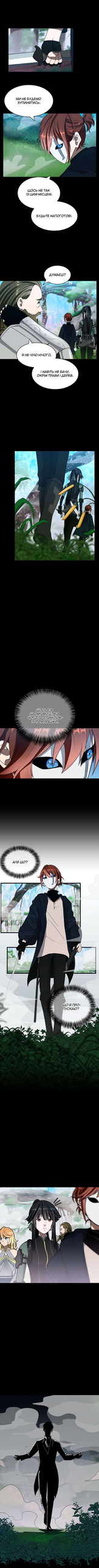
МИ НЕ БУДЕМО ЗУПИНЯТИСЬ.
ЩОСЬ НЕ ТАК ІЗ ЦИМ МІСЦЕМ.
БУДЬТЕ НАПОГОТОВІ.
ДУМАЄШ?
Я НІ ЧУЮ НІЧОГО.
І НАВІТЬ НЕ БАЧУ, ОКРІМ ТРАВИ І ДЕРЕВ.
ЗАЧЕКАЙ, ЗАЧЕКАЙ, ЗАЧЕКАЙ,

БУХ!

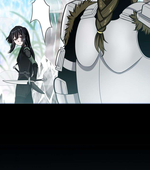

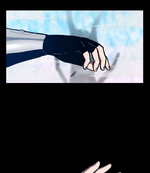

К-КАЙРО?
ЦЕ ДІЙСНО ТИ?

КРОПІВ, ДРУЖЕ, ВСЕ ОКЕЙ?

Я ЗНАВ, ЦЕ ТИ! НЕ ЖАЛЬ ТЫЖЕРУ, КАРЛ!

КУДИ ТИ ПШОВ? НЕ ЖДИ САМ!
ГЕЙ!

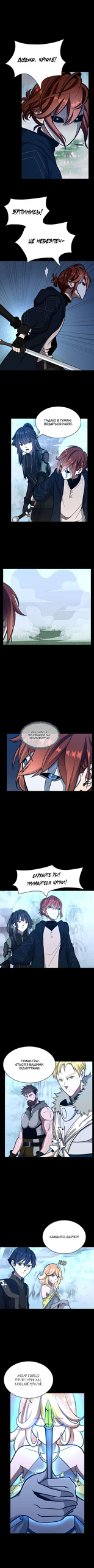
ДІДЬКО, КРІОЛЕ!
ЗУПИНИСЬ!
ЦЕ НЕБЕЗПЕЧ-
ГАДАЮ, В ТУМАНІ ВОДИТЬСЯ ЧУДОВІ.
ОСЬ ЧОМУ Я ГОЛОВНИЙ ТАМ НЕ ЗНАЮ ПРАВИЛ.
СХОПІТЬ УСІ!! ТРИМАЙТЕСЯ КУПКИ!
ТУМАН ГРАЄТЬСЯ З ВАШИМИ ВІДЧУТТЯМИ.
САМАНТО, БАРКЕР!
ЖЕР
ЖЕЛАР ЗДЕЙСЛ ПЕРЕВІ ТРИМ АЛ ЕЛЕЗЕЛИЕ РЕТО/ОЕ

ВОДЯНИЙ БАР'ЄР

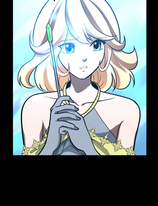

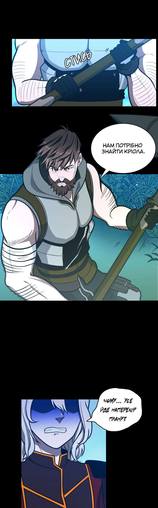

А ВИ, ШАНОВНІ, ТОЧНО ДОСВІДЧЕНІ ШУКАЧІ ПРИГОДЗ!
ТИ Й НОРМ?
ВИБАЧ, ПРОСТО ТРОХИ РОЗЧУЛИВ.
ТИ ТЕЖ ШОСЬ ПОБАЧИЛА?
НЕ ШОСЬ...
КОГОСЬ...
СВОГО БАТЬКА...
ВІН ПРОСТЯГНУВ РУКИ ДО МЕНЕ...
І... ПОСМІХАВСЯ.

З ТОБОЮ УСЕ БУДЕ ГАРАЗД.

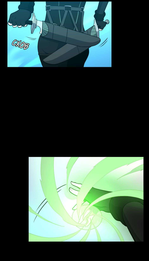

ЧУДОВО.
Z-n. Я ку-ши
СПОСОБНО ЦЬОГО ПУКИЛЯ-ТОГО О ПУКИЛЯ.
ЖАЛІЮ, МАЄШ ЯКВЕЗЬ ЗАКУЧ-НАННЯ, ШО РОЗСІЕ ЙОГО?

НЕ НАСТУПАЙ СУЛЬНЕ, ШОБ РОЗВИТИ УСЕ....

АЛЕ, ДУМАЮ, Я ЗМОЖУ ПРОКАЛУТИ
ШАЯК ДО КРОПА.

ПЕРЕ

Б.Б.: Жалобный крик в Ирландском фольклоре, чей тоже приносит смерть.

що...

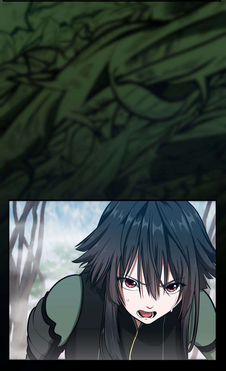

Ви мені розповіли стільки про Ліліт?
Більше, ніж будь-хтось інший, крім, можливо, Ліліт, вам слід мені довіряти.
Вони швидко рухаються! Зараз саме час, щоб полювати-ся, Лукасе!
Мені навіть не треба про це казати!
Розчисти шлях, ще зайти вогонь кохання і ненависті.
Вогняний серп!
В
Ж
У
У
У
Х

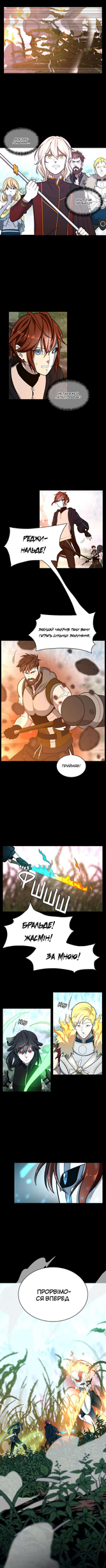
Ми готові, Рейджинальде!
Ми готові, Рейджинальде!
Не лише ми, а й усі вони.
Рейджинальде!
Залишай чаклунів тому вони готують сильніші закляття.
Прийняв!
Ууш
Брандьє! Жасмін! За мною!
Рауф
Рауф
Прорвімося вперед

Над розділом працювали

Герцогство порожнечі

https://t.me/gercogstvoporozhnechi

https://t.me/veselka_team

Veselka team

Клін: Yeona

Переклад: Солодка лохина

Редакт: Кицик

Бета: ЙоПРСТ

Тайп: Юкі

Також хочемо запропонувати ознайомитися з іншими нашими тайтлами:

Стачне

Божевілля • Жахи • Трилер • Психологія

Ревізор вегетаріанської кухні Шін Чекюн - людина-загадка. Він проводить більшу частину днів у своїй бідній квартирі, готує, пише і співає свої улюблені мелодії. Але фанати не можуть насолодитися його їжею - його страви, як відомо, лоскочуть стакові рецептори ароматами, яких не можуть досягти одні лише овочі. То в чому ж його секрет?.. Про це дізнаються лише запрошені на вечерю.

Переклад створено в цілях ознайомлення, тож просимо нерозповсюджувати вирізки з українським текстом!